Продажа

4-к.квартира, 100 м², 9/9 эт.

Ташкент,

М-в. Госпитальный, дом 9 / 3

UZS **1 949 125 000**
$ **155 000**

Продается четырехкомнатная квартира с качественным ремонтом в Мирабадском районе. Квартира расположена по адресу: массив Госпитальный, ориентир — школа № 60. Находится на девятом этаже девятиэтажного панельного дома. В квартире совмещенный санузел, она полностью меблирована и оснащена всей необходимой техникой. Ремонт выполнен в евро-стиле с использованием высококачественных материалов.
Локация имеет множество преимуществ: вблизи находятся детский сад, школа, детская площадка, больница и поликлиника. Также рядом развлекательные заведения, супермаркеты, магазины, остановки общественного транспорта, рестораны и кафе. Это идеальный вариант как для комфортного проживания, так и для сдачи в аренду.
(J3748)

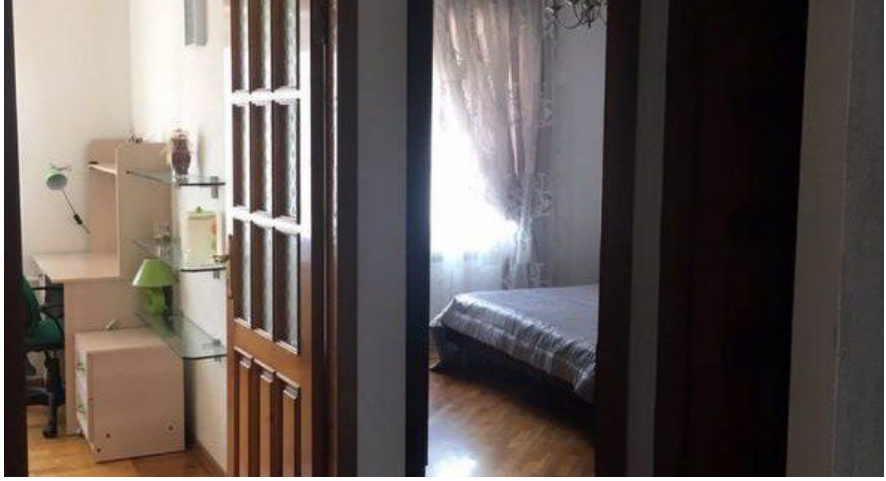

Количество комнат: **4**
Этаж: **9**
Планировка объекта: **Улучшенная планировка**
Тип ремонта: **евроремонт**
Возможность продажи в ипотеку: **отсутствует**
Тип дома: **панельный**

Общая площадь: **100 м²**
Этажность дома: **9**
Тип комнат: **смежно-раздельный**
Тип балкона: **нет**
Наличие мебели: **да**
Тип санузла: **Совмещенный**

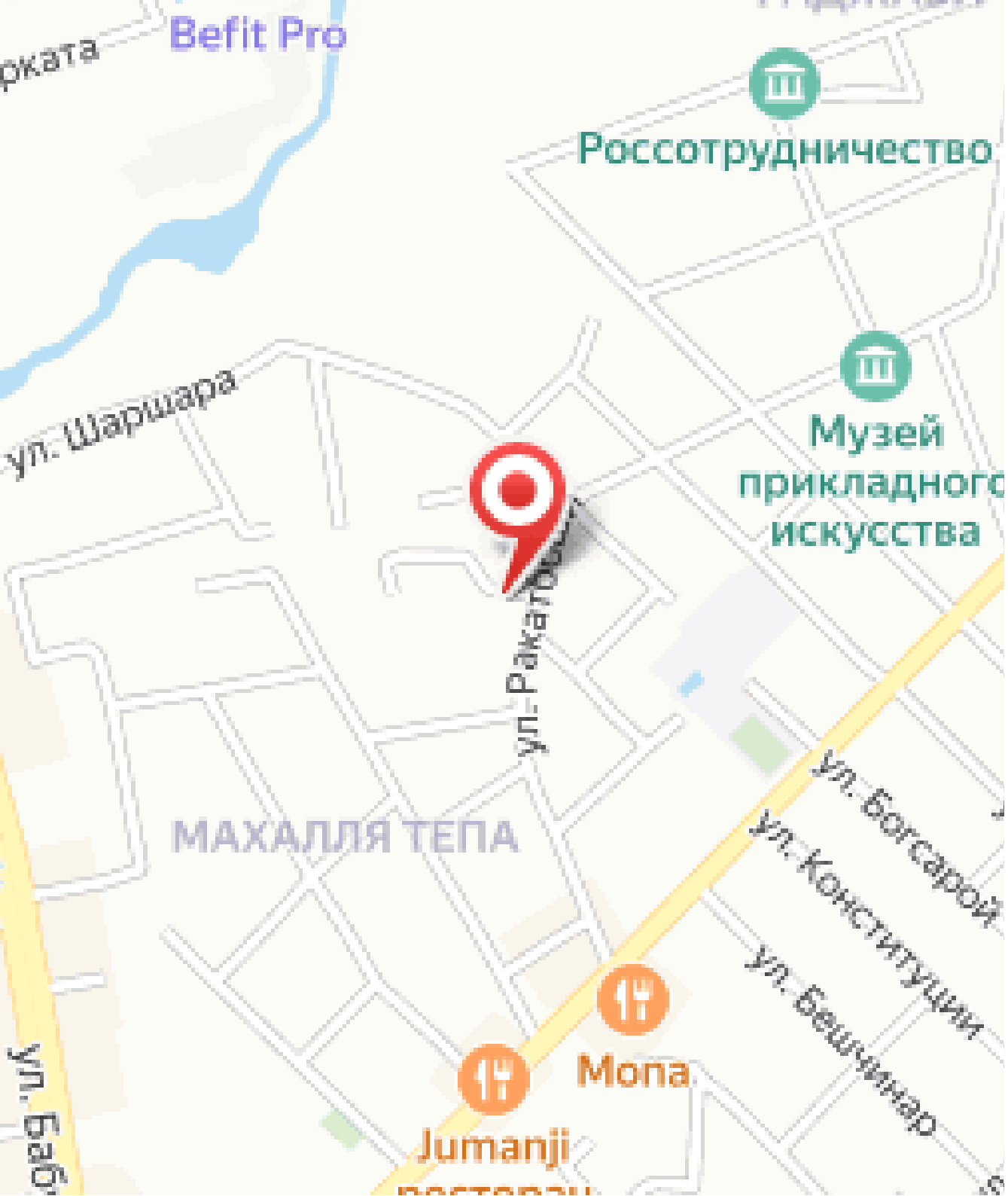
Befit Pro
Россотрудничество
ул. Шаршара
Музей прикладного искусства
ул. Ражабов
МАХАЛЛЯ ТЕПА
ул. Богсарой
ул. Конституции
ул. Бешчинар
Мопа
Jumanji
ул. Бабур

CEO

Усманов Сардор

+998 (97)241-3333

Агентство недвижимости

+998 (78) 113 60 30
www.goodland.uz
info@goodland.uz
проспект Мустакиллик 79, Мирзо-Улугбекский район, Ташкент, Узбекистан